

Ergebnisse

der 2. offenen Salemer Jungkaninchen-Stämmeschau

Vereinsmeisterschaft

1. Platz Z 524 Hohentengen 80/60 Punkte
2. Platz C 534 Berghaupten I 80/58 Punkte
3. Platz C 544 Salem 80/58 Punkte
4. Platz C 534 Berghaupten II 80/48 Punkte
5. Platz C 344 Markdorf 80/46 Punkte
6. Platz Z 162 Pfullendorf 78/46 Punkte

Salemer Stämmemeister 2014:

1. Salemer-Stämmemeister

Dietmar Bertsche - Mecklenburger Schecken blau-weiß - 24/20 Punkte

2. Salemer-Stämmemeister

Franz Lutz - Deilenaar - 24/20 Punkte

3. Salemer-Stämmemeister

Stephanie Trummer - Zwergwidder weiß Rotaugen - 24/20 Punkte

4. Salemer-Stämmemeister

Regina Boschenrieder - Kleinsilber schwarz - 24/19 Punkte

5. Salemer-Stämmemeister

Roman Bertsche - Graue Wiener wildfarben - 24/19 Punkte

Siegertiere

Käfignr.: 66 1,0 Japaner 8/7

Erich Benz

Käfignr.: 114 0,1 Deilenaar 8/7

Franz Lutz

Käfignr.: 144 0,1 Lohkaninchen schwarz 8/7

Sebastian Sterk

Käfignr.: 180 0,1 Zwergwiddler siamesenfarbig gelb 8/7

Rosmarie Scheel

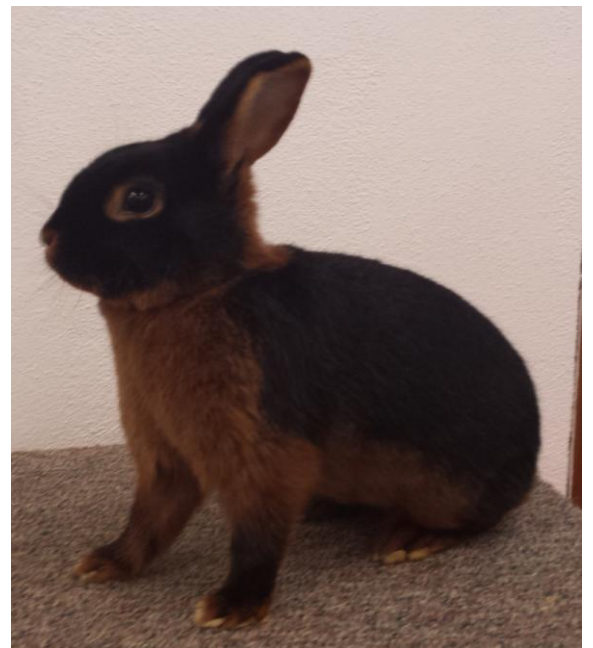

2. Salemer Jungkaninchen Stämmeschau

Stämmeschau

große Rassen

Deutsche Riesen wildfarben

Dienstknecht Helmut

Lindenstraße 7

88630 Pfullendorf-Denkingen

1	1.0	Z 162	fehlt	fehlt	
2	1.0	Z 162	142	8/6	s
3	0.1	Z 162	144	6/2	g
1	Z3				

Tel.: 07552/2204078

Z 162 Pfullendorf

Deutsche Riesen gelb

Sturm Patrick

Carl-Benz Straße 5

88696 Owingen

4	1.0	C 384	141	8/3	s
5	1.0	C 384	245	8/3	s
6	0.1	C 384	2410	6/1	g
2	Z3			22/7	

Tel.: 01702071921

C 384 Billafingen

mittelgroße Rassen

Helle Großsilber

Ratter Gerhard

Plazidus-Ott-Straße 22

88630 Pfullendorf

7	1.0	Z 162	241	8/5	s
8	0.1	Z 162	242	8/5	s
9	0.1	Z 162	2411	8/7	s
3	Z3			24/17	
10	1.0	Z 162	2412	6/2	g
11	0.1	Z 162	243	8/5	s
12	0.1	Z 162	2410	8/6	s
4	Z3			22/13	

Tel.: 07552/5682

Z 162 Pfullendorf

Dorn Joachim

Hauptstraße 56

88662 Überlingen-Lippersreute

13	1.0	C 544	1412	8/3	s
14	0.1	C 544	149	8/7	s
15	0.1	C 544	1414	8/6	s
5	Z3			24/16	
16	1.0	C 544	141	8/5	s
17	0.1	C 544	1415	8/3	s
18	0.1	C 544	1416	8/7	s
6	Z3			24/15	

Tel.: 07553/8279900

C 544 Salem

Mecklenburger Schecke rot-weiß

Bertsche Dietmar

Baufang 2

88682 Salem

19	1.0	Z 524	141	8/4	s
20	1.0	Z 524	2430	8/5	s
21	0.1	Z 524	145	8/6	s
7	Z3			24/15	

Tel.: 01721380530

Z 524 Hohentengen

Mecklenburger Schecke schwarz-weiß

Bertsche Sebastian

Tel.: 01721380522

88682 Salem

22	1.0	C 544	344	8/4	s
23	0.1	C 544	346	8/5	s
24	0.1	C 544	347	8/5	s
8	Z3			24/14	

Baufang 2

C 544 Salem

Mecklenburger Schecke blau-weiß

Bertsche Dietmar

Baufang 2

88682 Salem

25	1.0	Z 524	146	8/7	s
26	0.1	Z 524	143	8/6	s
27	0.1	Z 524	2432	8/7	s
9	Z3			24/20	1. Stämmem eister

Tel.: 01721380530

Z 524 Hohentengen

Mecklenburger Schecke wildfarben-weiß

28	1.0	Z 524	148	8/4	s
29	0.1	Z 524	1410	8/5	s
30	0.1	Z 524	3429	8/5	s
10	Z3			24/14	
31	1.0	Z 524	149	8/4	s
32	0.1	Z 524	1411	8/6	s
32	0.1	Z 524	1411	8/6	s
33	0.1	Z 524	1412	8/6	s
11	Z3			24/16	

Neuzüchtungen

Mecklenburger Schecke thüringerfarbig-weiß

34	1.0	NC 544	3440	k. E.	
34	1.0	NC 544	3440	k. E.	
35	1.0	NC 544	3441	k. E.	
36	0.1	NC 544	049	k. E.	
12	Z3				

mittelgroße Rassen

Blaue Wiener

Braun Sarah

Lindenstraße 7

88630 Pfullendorf-Denkingen

37	1.0	ZJ 161	349	8/5	s
38	0.1	ZJ 161	3410	8/5	s
39	0.1	ZJ 161	3412	8/5	s
13	Z3			24/15	
40	1.0	ZJ 161	245	8/3	s
41	0.1	ZJ 161	247	8/4	s
42	0.1	ZJ 161	143	8/4	s
14	Z3			24/11	

Tel.: 07552/9339432

Tel.: 07552/9339432

ZJ 161 Ostrach

Albat Sascha

Hans-Ruck-Straße 34

88630 Pfullendorf

43	1.0	Z 162	247	8/3	s
44	0.1	Z 162	248	8/5	s
45	0.1	Z 162	2411	6/1	g
15	Z3			22/9	

Tel.: 07552/3040137

Z 162 Pfullendorf

Kat.-Nr.:	Geschl./Tato:	Bewertung:	Vkpr.:	Kat.-Nr.:	Geschl./Tato:	Bewertung:	Vkpr.:
Weißer Wiener				Schmieder Robert			
Tel.: 07554/349				88633 Heiligenberg			
C 344 Markdorf				C 544 Salem			
Zeise Ulrich			Tel.: 07555/929461	70	1.0 C 544	245	8/3 s
Grünwangerstraße 27				71	0.1 C 544	248	8/3 s
88693 Deggenhausertal				72	0.1 C 544	243	8/3 s
46	1.0 C 344	4411		24	Z3		24/9
47	1.0 C 344	4410		73	1.0 C 544	241	8/5 s
48	0.1 C 344	4412		74	0.1 C 544	242	8/3 s
16	Z3			75	0.1 C 544	244	8/7 s
		24/16		25	Z3		24/15
Graue Wiener wildfarben				Weißgrannen schwarz			
Bertsche Roman				Bleicher Johannes			
Tel.: 01721380510				88367 Hohentengen-Eichen			
CJ 544 Salem				St. Wendelinstraße 19			
Baufnang 2				76	1.0 Z 524	241	8/5 s
88682 Salem				77	1.0 Z 524	242	8/5 s
49	0.1 CJ 544	141		77	1.0 Z 524	242	8/5 s
50	1.0 CJ 544	146		78	0.1 Z 524	248	8/4 s
51	1.0 CJ 544	144		26	Z3		24/14
17	Z3						
		24/19					
		5.Stämmem					
		eister					
52	1.0 CJ 544	143					
53	0.1 CJ 544	142					
54	1.0 CJ 544	145					
18	Z3						
		24/13					
Rote Neuseeländer				Dorn Anton			
Wagner Stefan				Tel.: 07553/8279900			
Tel.: 07553/9167439				Hauptstraße 56			
CJ 544 Salem				88662 Überlingen-Lippersreute			
Lindenstraße 14				79	1.0 CJ 544	342	8/3 s
88682 Salem-Altenbeuren				80	1.0 CJ 544	343	8/5 s
55	1.0 CJ 544	445		81	0.1 CJ 544	3413	6/2 g
56	0.1 CJ 544	446		27	Z3		22/10
57	0.1 CJ 544	447		82	1.0 CJ 544	349	8/5 s
19	Z3			83	1.0 CJ 544	3410	8/5 s
		24/12		84	0.1 CJ 544	3414	8/6 s
				28	Z3		24/16
Weißer Neuseeländer				Weißgrannen blau			
Amann Hans				Rößler Ernst			
Tel.: 07542/21520				Tel.: 07555/5411			
Z 133 Meckenbeuren				C 344 Markdorf			
Am Guntenbach 14				Winkelhofstraße 13			
88074 Meckenbeuren				88693 Deggenhausertal			
58	1.0 Z 133	343		85	1.0 C 344	2411	8/4 s
59	0.1 Z 133	3413		86	1.0 C 344	2416	8/4 s
60	0.1 Z 133	3416		87	0.1 C 344	249	8/4 s
20	Z3			29	Z3		24/12
		24/16					
61	1.0 Z 133	342					
62	0.1 Z 133	347					
63	0.1 Z 133	346					
21	Z3						
		24/16					
Japaner				Alaska			
Benz Erich				Albat Sascha			
Tel.: 07803/4349				Tel.: 07552/3040137			
CJ 544 Salem				Z 162 Pfullendorf			
Talstraße 49				Hans-Ruck-Straße 34			
77791 Berghaupten				88630 Pfullendorf			
64	1.0 C 534	142		88	1.0 Z 162	346	8/5 s
65	0.1 C 534	145		89	0.1 Z 162	349	8/3 s
66	1.0 C 534	146		90	0.1 Z 162	348	8/6 s
22	Z3			30	Z3		24/14
		24/14					
Thüringer				Havanna			
Zeise Helmut				Wagner Andreas			
Tel.: 01623808058				Tel.: 07553/9167439			
C 344 Markdorf				C 544 Salem			
Grünwangerstraße 29				Lindenstraße 14			
88693 Deggenhausertal				88682 Salem-Altenbeuren			
67	1.0 C 344	241		91	1.0 C 544	446	8/4 s
68	0.1 C 344	242		92	0.1 C 544	447	8/4 s
69	0.1 C 344	243		93	0.1 C 544	448	8/4 s
23	Z3			31	Z3		24/12
		24/15					
				94	1.0 C 544	441	8/4 s
				95	0.1 C 544	5410	8/5 s
				96	0.1 C 544	5411	8/4 s
				32	Z3		24/13

Kat.-Nr.: Geschl./Tato: Bewertung: Vkpr.: Kat.-Nr.: Geschl./Tato: Bewertung: Vkpr.:

Kurzhaarrassen
Weiß-Rexe Rotaugen

Zimmermann Gerhard Tel.: 07586/5448
Sämlingweg 1
88367 Hohentengen-Eichen Z 524 Hohentengen
35,00 €

97	1.0	Z 524	144	8/7	s
98	1.0	Z 524	142	8/6	s
99	0.1	Z 524	145	8/3	s
33	Z3				

Lux-Rexe

Albat Sascha Tel.: 07552/3040137
Hans-Ruck-Straße 34
88630 Pfullendorf Z 162 Pfullendorf

100	1.0	Z 162	241	8/4	s
101	1.0	Z 162	243	8/5	s
102	0.1	Z 162	246	8/4	s
34	Z3				

kleine Rassen

Deutsche Kleinwiddler wildfarben

Huchler Chantal Tel.: 07552/400810
Neuhaus 19a
88633 Heiligenberg ZJ 162 Pfullendorf

103	1.0	ZJ 162	141	8/5	s
104	0.1	ZJ 162	142	6/2	g
105	0.1	ZJ 162	143	8/5	s
35	Z3				

Alaska

Roth Klaus Tel.: 07729/795
Löwenstraße 2
78144 Tennenbronn C 534 Berghaupten

106	0.1	C 534	1413	8/4	s
107	1.0	C 534	1411	8/5	s
108	0.1	C 534	1414	8/7	s
36	Z3				

Deutsche Kleinwiddler wildfarben-weiß

Scheel Joachim Tel.: 07551/61502
Am Bacheck 3 88662 Überlingen-Deisendorf C 544 Salem

109	1.0	C 544	141	8/6	s
110	1.0	C 544	142	8/3	s
111	0.1	C 544	1425	8/6	s
37	Z3				

Deilenaar

Lutz Franz Tel.: 07552/7807
Brunnhausen 8 88630 Pfullendorf Z 162 Pfullendorf

112	1.0	Z 162	142	8/7	s
113	1.0	Z 162	144	8/6	s
114	0.1	Z 162	147	8/7	s Sach-E
38	Z3				
				24/20	2.Stämmemeister
115	1.0	Z 162	145	8/4	s
116	1.0	Z 162	148	6/2	g
117	0.1	Z 162	1414	8/5	s
39	Z3				

Sachsengold

Schlude August Tel.: 07553/9182428
Mennewangen 22b C 344 Markdorf
88693 Deggenhausertal

118	1.0	C 344	344	8/4	s
119	1.0	C 344	341	6/2	g
120	0.1	C 344	342	8/5	s
40	Z3				
				22/11	

Bauer Zgm. Tel.: 01736318917
Bettenbach 1 77791 Berghaupten C 534 Berghaupten

121	1.0	C 534	242	8/7	s
122	0.1	C 534	245	8/7	s
123	0.1	C 534	246	8/5	s
41	Z3				
				24/19	

Unger Martin Tel.: 01622387275
Brunnenberg 9 Z 524 Hohentengen
88518 Herbertingen

124	1.0	Z 524	2435	8/5	s
125	0.1	Z 524	144	8/6	s
126	0.1	Z 524	145	8/7	s
42	Z3				
				24/18	

Kleinsilber schwarz

Boschenrieder Regina Tel.: 01711980406
Hintere Bergstraße 12
88630 Aach-Linz C 544 Salem

127	1.0	C 544	141	8/6	s
128	1.0	C 544	142	8/6	s
129	0.1	C 544	2410	8/7	s
43	Z3				
				24/19	4.Stämmemeister

Fischer Lisa u. Fabian Tel.:
Ölkhoferstraße 24/1
88367 Hohentengen ZJ 524 Hohentengen

130	1.0	ZJ 524	241	8/5	s
131	0.1	ZJ 524	244	8/6	s
132	0.1	ZJ 524	245	8/6	s
44	Z3				
				24/17	

Kleinsilber blau

Boschenrieder Markus Tel.: 01711980406
Hinter Bergstraße 12
88630 Pfullendorf/Aach-Linz C 544 Salem

133	0.1	C 544	145	6/2	g
134	1.0	C 544	247	8/6	s
135	0.1	C 544	3414	8/5	s
45	Z3				
				22/13	

Kleinsilber gelb

Albat Sarah Tel.: 07552/3040137
Hans-Ruck-Straße 34
88630 Pfullendorf ZJ 162 Pfullendorf

136	1.0	ZJ 162	444	8/4	s
137	1.0	ZJ 162	446	8/4	s
138	0.1	ZJ 162	448	8/4	s
46	Z3				
				24/12	

Englische Schecken schwarz-weiß

Zimmermann Michael Tel.: 07586/5448
Sämlingweg 1
88367 Hohentengen-Eichen ZJ 524 Hohentengen

139	1.0	ZJ 524	1410	8/6	s
140	0.1	ZJ 524	146	8/6	s
141	0.1	ZJ 524	1415	8/5	s
47	Z3				
				24/17	

Kat.-Nr.: Geschl./Tato: Bewertung: Vkpr.:
Lohkaninchen schwarz
Tel.: 01721380530

Sterk Sebastian Tel.: 07544/72387
Mühlenweg 7
88697 Bermatingen-Ahausen C 544 Salem
25,00 €
142 0.1 C 544 145 8/5 s
143 1.0 C 544 141 8/6 s
144 0.1 C 544 143 8/7 s Sach-E
48 Z3 24/18

Russen schwarz-weiß

Schappacher Heiko Tel.: 07803/9966
Blumenstraße 10
77791 Berghaupten C 534 Berghaupten
145 0.1 C 534 144 8/6 s
146 0.1 C 534 346 8/3 s

Kastanienbraune Lothringer

Unger Martin Tel.: 01622387275
Brunnenberg 9
88518 Herbertingen Z 524 Hohentengen
147 1.0 Z 524 248 8/7 s
148 0.1 Z 524 2413 8/4 s
149 0.1 Z 524 2414 8/6 s
49 Z3 24/17

Zwergrasen Zwergwidder wildfarben

Huchler Chantal Tel.: 07552/400810
Neuhaus 19a
88633 Heiligenberg ZJ 162 Pfullendorf
150 1.0 ZJ 162 241 8/3 s
151 1.0 ZJ 162 244 8/5 s
152 1.0 ZJ 162 242 8/4 s
50 Z3 24/12

Trummer Stephanie Tel.: 07533/8066144
Dettingerstraße 1
78476 Allensbach C 544 Salem
153 1.0 C 544 4424 8/5 s
154 1.0 C 544 4425 8/7 s
155 0.1 C 544 4426 8/6 s
51 Z3 24/18

Zwergwidder schwarz

Albat Daniel Tel.: 07552/3040137
Hans-Ruck-Straße 34
88630 Pfullendorf ZJ 162 Pfullendorf
156 1.0 ZJ 162 241 8/6 s
157 0.1 ZJ 162 242 8/3 s
158 0.1 ZJ 162 243 6/1 g
52 Z3 22/10

Benz Reinhard Tel.: 07803/5845
Talstraße 47a
77791 Berghaupten C 534 Berghaupten
159 1.0 C 534 241 8/5 s
160 0.1 C 534 242 8/5 s
161 0.1 C 534 243 8/4 s
53 Z3 24/14

Glenkler Anita Tel.: 07533/6526
Langenreinerstraße 15
78476 Allensbach C 544 Salem
162 1.0 C 544 445 6/1 g
163 1.0 C 544 4410 8/4 s
164 0.1 C 544 449 8/5 s
54 Z3 22/10

Kat.-Nr.: Geschl./Tato: Bewertung: Vkpr.:
Bertsche Dietmar Baufnang 2

88682 Salem Z 524 Hohentengen
165 0.1 Z 524 4424 6/1 g

Zwergwidder weiß (Rotaugen)

Roth Marius Tel.: 07729/795
Löwenstraße 2
78144 Tennenbronn C 534 Berghaupten
166 0.1 CJ 534 341 8/6 s
167 0.1 CJ 534 342 8/6 s
168 1.0 CJ 534 3410 8/3 s
55 Z3 24/15

Zwergwidder havannafarbig

Bertsche Dietmar Tel.: 01721380530
Baufnang 2
88682 Salem Z 524 Hohentengen
169 1.0 Z 524 3417 8/4 s
170 0.1 Z 524 4433 8/3 s
171 0.1 Z 524 4434 6/0 g
56 Z3 22/7

Zwergwidder thüringerfarbig

Zeise Dennis Tel.: 07555/929461
88693 Deggenhausertal Grünwangerstraße 27
172 0.1 C 344 341 8/3 s
173 0.1 C 344 342 8/3 s
174 1.0 C 344 443 8/6 s
57 Z3 24/12
175 0.1 C 344 444 8/3 s
176 1.0 C 344 344 o. B.
177 1.0 C 344 446 8/6 s

Zwergwidder siamesenfarbig gelb

Scheel Rosmarie Tel.: 07551/61502
Am Bacheck 3
88662 Überlingen-Deisendorf C 544 Salem
178 1.0 C 544 145 8/4 s
179 1.0 C 544 147 8/4 s
180 0.1 C 544 2421 8/7 s Sach-E
58 Z3 24/15

Zwergwidder wildfarben-weiß

Bertsche Dietmar Tel.: 01721380530
Baufnang 2
88682 Salem Z 524 Hohentengen
181 0.1 Z 524 4425 8/4 s

Zwergwidder schwarz-weiß

182 0.1 Z 524 4428 8/5 s

Zwergwidder havannafarbig-weiß

183 1.0 Z 524 3414 8/7 s
184 1.0 Z 524 3421 8/3 s
185 0.1 Z 524 3418 8/5 s
59 Z3 24/15

Kat.-Nr.: Geschl./Tato: Bewertung: Vkpr.:
Zwergwidder weiß (Rotaugen)

Dienstknecht Bernadette Tel.: 07552/2204078
Lindenstraße 7
88630 Pfullendorf-Denkingen Z 162 Pfullendorf

186	1.0	Z 162	148	8/7	s
187	1.0	Z 162	149	8/5	s
188	0.1	Z 162	145	8/3	s
60	Z3			24/15	

Scheel Rosmarie Tel.: 07551/61502
Am Bacheck 3
88662 Überlingen-Deisendorf C 544 Salem

189	1.0	C 544	142	8/4	s
190	0.1	C 544	247	8/5	s
191	0.1	C 544	248	8/6	s
61	Z3			24/15	

Trummer Stephanie Tel.: 07533/8066144
Dettingerstraße 1
78476 Allensbach C 544 Salem

192	1.0	C 544	3413	8/6	s
193	0.1	C 544	3415	8/7	s
194	0.1	C 544	3419	8/7	s
62	Z3			24/20	3.Stämmem eister

Hermelin Rotaugen

Huchler Franziska Tel.: 07552/400810
Neuhaus 19a
88633 Heiligenberg ZJ 162 Pfullendorf

195	1.0	ZJ 162	242	8/7	s
196	0.1	ZJ 162	244	8/5	s
197	0.1	ZJ 162	243	8/6	s
63	Z3			24/18	

Benz Reinhard Tel.: 07803/5845
Talstraße 47a
77791 Berghaupten C 534 Berghaupten

198	1.0	C 534	141	n. B.	
199	1.0	C 534	142	8/7	s
200	0.1	C 534	349	8/5	s
64	Z3				

Huchler Franziska Tel.: 07552/400810
Neuhaus 19a
88633 Heiligenberg ZJ 162 Pfullendorf

201	1.0	ZJ 162	241	8/4	s
------------	-----	--------	-----	-----	---

Farbenzwerge havannafarbig

Zeise Dennis Tel.: 07555/929461
Grünwangerstraße 27
88693 Deggenhausertal C 344 Markdorf

202	1.0	C 344	341	8/4	s
203	1.0	C 344	342	6/2	g

Farbenzwerge weißgrannenfarbig blau

Haas Sigrid Tel.: 07572/767463
Ölkofersstraße 51
88367 Hohentengen Z 524 Hohentengen

204	1.0	Z 524	141	8/5	s
205	1.0	Z 524	142	8/4	s
206	0.1	Z 524	4410	8/4	s
65	Z3			24/13	

Kat.-Nr.: Geschl./Tato: Bewertung: Vkpr.:
Farbenzwerge russenfarbig schwarz-weiß

Lutz Franz Tel.: 07552/7807
Brunnhäusen 8
88630 Pfullendorf Z 162 Pfullendorf

207	1.0	Z 162	141	8/5	s
208	0.1	Z 162	247	8/4	s
209	0.1	Z 162	248	8/6	s
66	Z3			24/15	

Kleinsilber hell

Obergfell Jürgen C 534 Berghaupten

211	1.0	C 534	141	8/5	s
212	0.1	C 534	2420	8/5	s
213	1.0	C 534	1416	8/6	s
65	Z3			24/16	